

令和 6 年 度

自 令和 6 年 4 月 1 日
至 令和 7 年 3 月 3 1 日

蕨市水道事業会計決算書

蕨 市

目 次

I	決 算 書 類	1
	(地方公営企業法第30条第9項の規定により作成した書類)	
1	決 算 報 告 書	2
2	財 務 諸 表	
	(1) 損 益 計 算 書	5
	(2) 剰 余 金 計 算 書	6
	(3) 剰 余 金 処 分 計 算 書	7
	(4) 貸 借 対 照 表	8
II	決 算 附 属 書 類	10
	(地方公営企業法第30条第1項、同法施行令第23条の規定により作成した書類)	
1	事 業 報 告 書	
	(1) 概 況	11
	(2) 工 事	14
	(3) 業 務	20
	(4) 会 計	23
	(5) 附 帯 事 項	25
	(6) そ の 他	25
2	そ の 他 の 書 類	
	(1) キャッシュ・フロー計算書	26
	(2) 収 益 費 用 明 細 書	28
	(3) 固 定 資 産 明 細 書	32
	(4) 企 業 債 明 細 書	34
	注 記	38
	(地方公営企業法施行規則第35条第1項の規定により作成した書類)	

I 決 算 書 類

令和6年度 蕨市

(1) 収益的收入及び支出 収 入

区 分	予 算		
	当 初 予 算 額	補 正 予 算 額	地方公営企業法第24条第3項の規定による支出額に係る財源充当額
第1款 事 業 収 益	1,380,917,000	0	0
第1項 営 業 収 益	1,238,629,000	0	0
第2項 営 業 外 収 益	142,141,000	0	0
第3項 特 別 利 益	147,000	0	0

支 出

区 分	予 算					
	当 初 予 算 額	補 正 予 算 額	予備費 支出額	流 用 増 減 額	地方公営企業法 第24条第3項の 規定による支出額	小 計
第1款 事 業 費 用	1,358,006,000	0	0	0	0	1,358,006,000
第1項 営 業 費 用	1,277,125,000	0	0	14,060,000	0	1,291,185,000
第2項 営 業 外 費 用	77,371,000	0	0	△ 14,060,000	0	63,311,000
第3項 特 別 損 失	510,000	0	0	0	0	510,000
第4項 予 備 費	3,000,000	0	0	0	0	3,000,000

(2) 資本的收入及び支出 収 入

区 分	予 算			
	当 初 予 算 額	補 正 予 算 額	小 計	地方公営企業法第26条の規定による 繰越額に係る財源充当額
第1款 資 本 的 収 入	132,966,000	0	132,966,000	101,433,000
第1項 企 業 債	100,000,000	0	100,000,000	86,800,000
第2項 工 事 負 担 金	32,956,000	0	32,956,000	14,633,000
第3項 固定資産売却 代 金	10,000	0	10,000	0

支 出

区 分	予 算					
	当 初 予 算 額	補 正 予 算 額	予備費 支出額	流 用 増 減 額	小 計	地方公営企業法 第26条の規定に よる繰越額
第1款 資 本 的 支 出	706,376,000	0	0	0	706,376,000	424,511,000
第1項 建 設 改 良 費	470,410,000	0	0	0	470,410,000	424,511,000
第2項 企業債償還金	234,915,000	0	0	0	234,915,000	0
第3項 投 資	51,000	0	68,000	0	119,000	0
第4項 予 備 費	1,000,000	0	△ 68,000	0	932,000	0

資本的收入額が資本的支出額に不足する額 718,574,643円は、過年度分消費税及び地方消費税資本的収支調整額 11,501,794円、438,933,132円、建設改良積立金 214,000,000円で補てんした。

水道事業決算報告書

(単位 円)

額		決 算 額	予 算 額 に 比 べ 決 算 額 の 増 減	備 考 (うち仮受消費税及び 地方消費税)
合 計				
1,380,917,000		1,468,463,532	87,546,532	(126,894,259)
1,238,629,000		1,287,795,614	49,166,614	(115,326,826)
142,141,000		180,385,665	38,244,665	(11,544,300)
147,000		282,253	135,253	(23,133)

額		決 算 額	地方公営企業法第26 条第2項の規定による 繰越額	不 用 額	備 考 (うち仮払消費税及び 地方消費税)
地方公営企業法第26 条第2項の規定による 繰越額	合 計				
0	1,358,006,000	1,316,211,531	0	41,794,469	(62,404,250)
0	1,291,185,000	1,271,551,209	0	19,633,791	(62,384,645)
0	63,311,000	44,437,984	0	18,873,016	(0)
0	510,000	222,338	0	287,662	(19,605)
0	3,000,000	0	0	3,000,000	(0)

額		決 算 額	予 算 額 に 比 べ 決 算 額 の 増 減	備 考 (うち仮受消費税及び 地方消費税)
継続費通次繰越額に 係る財源充当額	合 計			
0	234,399,000	162,334,648	△ 72,064,352	(0)
0	186,800,000	139,800,000	△ 47,000,000	(0)
0	47,589,000	22,534,648	△ 25,054,352	(0)
0	10,000	0	△ 10,000	(0)

額		決 算 額	翌 年 度 繰 越 額			不 用 額	備 考 (うち仮払消費税及び 地方消費税)
継続費通次繰 越額	合 計		地方公営企業法 第26条の規定に よる繰越額	継続費通 次繰越額	合 計		
0	1,130,887,000	880,909,291	146,922,000	0	146,922,000	103,055,709	(53,812,381)
0	894,921,000	645,876,220	146,922,000	0	146,922,000	102,122,780	(53,812,381)
0	234,915,000	234,914,080	0	0	0	920	(0)
0	119,000	118,991	0	0	0	9	(0)
0	932,000	0	0	0	0	932,000	(0)

当年度分消費税及び地方消費税資本的収支調整額 53,809,970円、過年度分損益勘定留保資金 329,747円、当年度分損益勘定留保資金

令和6年度 蕨市水道事業損益計算書

(令和6年4月1日～令和7年3月31日)

(単位 円)

1 営 業 収 益			
(1) 給 水 収 益	1,108,839,621		
(2) 受 託 工 事 収 益	7,659,500		
(3) そ の 他 営 業 収 益	<u>55,969,667</u>	1,172,468,788	
2 営 業 費 用			
(1) 原 水 及 び 浄 水 費	449,283,134		
(2) 配 水 及 び 給 水 費	120,260,732		
(3) 受 託 工 事 費	6,080,411		
(4) 業 務 費	79,406,014		
(5) 総 係 費	66,168,609		
(6) 減 価 償 却 費	462,085,442		
(7) 資 産 減 耗 費	25,882,222		
(8) そ の 他 営 業 費 用	<u>0</u>	<u>1,209,166,564</u>	
営 業 損 失			36,697,776
3 営 業 外 収 益			
(1) 分 担 金 収 益	113,940,000		
(2) 受取利息及び配当金	2,063,303		
(3) 他 会 計 補 助 金	600,000		
(4) 繰 入 金	1,864,000		
(5) 長 期 前 受 金 戻 入	48,711,590		
(6) 雑 収 益	<u>1,662,472</u>	168,841,365	
4 営 業 外 費 用			
(1) 支 払 利 息	33,392,873		
(2) 基 金 処 分 費	1,864,000		
(3) 雑 支 出	<u>32,366</u>	<u>35,289,239</u>	<u>133,552,126</u>
経 常 利 益			96,854,350
5 特 別 利 益			
(1) 固 定 資 産 売 却 益	0		
(2) 過 年 度 損 益 修 正 益	259,120		
(3) そ の 他 特 別 利 益	<u>0</u>	259,120	
6 特 別 損 失			
(1) 固 定 資 産 売 却 損	0		
(2) 過 年 度 損 益 修 正 損	<u>202,733</u>	<u>202,733</u>	<u>56,387</u>
当 年 度 純 利 益			96,910,737
前 年 度 繰 越 利 益 剰 余 金			50,178,131
そ の 他 未 処 分 利 益 剰 余 金 変 動 額			<u>214,000,000</u>
当 年 度 未 処 分 利 益 剰 余 金			<u><u>361,088,868</u></u>

令和6年度 蕨市水道事業剰余金計算書

(令和6年4月1日～令和7年3月31日)

(単位 円)

	資本金	剰 余 金									資本合計
		資 本 剰 余 金				利 益 剰 余 金					
		再評価 積立金	受贈財産 評価額	寄附金	資本剰余金 合計	減債 積立金	利益 積立金	建設改良 積立金	未処分利益 剰余金	利益剰余金 合計	
前年度末残高	7, 185, 695, 831	0	0	0	0	116, 000, 000	0	860, 000, 000	288, 178, 131	1, 264, 178, 131	8, 449, 873, 962
前年度処分額	224, 000, 000	0	0	0	0	2, 000, 000	0	12, 000, 000	△238, 000, 000	△224, 000, 000	0
議会の議決による処分額	0	0	0	0	0	0	0	0	0	0	0
条例第6条による処分額	224, 000, 000	0	0	0	0	2, 000, 000	0	12, 000, 000	△238, 000, 000	△224, 000, 000	0
減債積立金の積立	0	0	0	0	0	2, 000, 000	0	0	△2, 000, 000	0	0
利益積立金の積立	0	0	0	0	0	0	0	0	0	0	0
建設改良積立金の積立	0	0	0	0	0	0	0	12, 000, 000	△12, 000, 000	0	0
資本金への組入	224, 000, 000	0	0	0	0	0	0	0	△224, 000, 000	△224, 000, 000	0
処分後残高	7, 409, 695, 831	0	0	0	0	118, 000, 000	0	872, 000, 000	(繰越利益剰余金) 50, 178, 131	1, 040, 178, 131	8, 449, 873, 962
当年度変動額	0	0	0	0	0	0	0	△214, 000, 000	310, 910, 737	96, 910, 737	96, 910, 737
建設改良積立金の取崩	0	0	0	0	0	0	0	△214, 000, 000	214, 000, 000	0	0
当年度純利益	0	0	0	0	0	0	0	0	96, 910, 737	96, 910, 737	96, 910, 737
当年度末残高	7, 409, 695, 831	0	0	0	0	118, 000, 000	0	658, 000, 000	(当年度未処分利益剰余金) 361, 088, 868	1, 137, 088, 868	8, 546, 784, 699

令和 6 年度 蕨市水道事業剰余金処分計算書

(単位 円)

	資本金	資本剰余金	未処分利益剰余金
当年度末残高	7,409,695,831	0	361,088,868
議会の議決による処分数額	0	0	0
条例第 6 条による処分数額	214,000,000	0	△ 361,088,868
減債積立金の積立	0	0	△ 5,000,000
利益積立金の積立	0	0	△ 50,000,000
建設改良積立金の積立	0	0	△ 92,088,868
資本金への組入	214,000,000	0	△ 214,000,000
処分後残高	7,623,695,831	0	(繰越利益剰余金) 0

令和6年度 蕨 市

資 産 の 部				
1	固 定 資 産			
(1)	有 形 固 定 資 産			
イ	土 建 地 物	384,368,499	27,930,544	
ロ	減 価 却 累 計 額	<u>△ 220,004,885</u>	164,363,614	
ハ	構 築 物	17,119,693,138		
ニ	減 価 却 累 計 額	<u>△ 7,550,602,536</u>	9,569,090,602	
ホ	機 械 及 び 装 置	1,998,412,390		
ヘ	減 価 却 累 計 額	<u>△ 1,183,302,784</u>	815,109,606	
ト	車 両 運 搬 具	12,481,222		
	減 価 却 累 計 額	<u>△ 9,199,398</u>	3,281,824	
	工 具、器 具 及 び 備 品	48,401,010		
	減 価 却 累 計 額	<u>△ 38,108,536</u>	10,292,474	
	建 設 仮 勘 定		47,481,646	
	有 形 固 定 資 産 合 計		10,637,550,310	
(2)	無 形 固 定 資 産			
イ	電 話 加 入 権	415,664		
ロ	ソ フ ト ウ ェ ア	<u>12,077,000</u>		
	無 形 固 定 資 産 合 計		12,492,664	
(3)	投 資 金			
イ	投 資 金 計 算	<u>58,943,866</u>		
	固 定 資 産 合 計		58,943,866	
2	流 動 資 産			10,708,986,840
(1)	現 金 預 金		973,986,166	
(2)	未 収 金	130,457,096		
(3)	貸 倒 引 当 金	<u>△ 4,421,345</u>	126,035,751	
(4)	有 価 証 券		0	
(5)	貯 蔵 品		4,981,721	
(6)	短 期 貸 付 金	0		
(7)	貸 倒 引 当 金	<u>0</u>	0	
(8)	前 払 費 用		197,920	
(9)	前 払 金		48,430,000	
(10)	未 収 収 益 金	0		
(11)	貸 倒 引 当 金	<u>0</u>	0	
(12)	そ の 他 流 動 資 産		0	
	流 動 資 産 合 計			1,153,631,558
3	繰 延 資 産			0
	資 産 合 計			<u>11,862,618,398</u>
負 債 の 部				
4	固 定 負 債			
(1)	企 業 債			
イ	建設改良費等の財源に充て てるための企業債	1,838,086,591		
ロ	そ の 他 の 企 業 債	<u>0</u>		
	企 業 債 合 計		1,838,086,591	
(2)	他 会 計 借 入 金			
イ	建設改良費等の財源に充 てるための長期借入金	0		
ロ	そ の 他 の 長 期 借 入 金	<u>0</u>		
	他 会 計 借 入 金 合 計		0	

水道事業貸借対照表

(令和7年3月31日)

(単位 円)

<p>(3) リース債務 (4) 引当金 イ退職給付引当金 引当金合計 (5) その他固定負債 固定負債合計 5 流動負債 (1) 一時借入金 (2) 企業債 イ建設改良費等の財源に充て るための企業債 ロその他の企業債 企業債合計 (3) 他会計借入金 イ建設改良費等の財源に充 てるための長期借入金 ロその他の長期借入金 他会計借入金合計 (4) リース債務 (5) 未払金 (6) 未払費用 (7) 前受金 (8) 前受収益 (9) 引当金 イ賞与引当金 ロ法定福利費引当金 引当金合計 (10) その他流動負債 流動負債合計 6 繰延収益 長期前受金額 収益化累計額 繰延収益合計 負債合計</p>		<p>70,426,666</p> <hr/> <p>224,308,459</p> <hr/> <p>0</p> <hr/> <p>0</p> <hr/> <p>9,295,730</p> <p>1,838,055</p> <hr/>	<p>0</p> <p>70,426,666</p> <hr/> <p>0</p> <hr/> <p>224,308,459</p> <hr/> <p>0</p> <p>0</p> <p>78,769,514</p> <p>0</p> <p>0</p> <p>0</p> <p>11,133,785</p> <p>17,018,968</p> <hr/> <p>2,215,369,116</p> <p>△ 1,139,279,400</p> <hr/>	<p>1,908,513,257</p> <hr/> <p>331,230,726</p> <hr/> <p>1,076,089,716</p> <p>3,315,833,699</p> <hr/>
資	本	の	部	
<p>7 資本 8 剰余金 (1) 資本剰余金 イ再評価積立金 ロ受贈財産評価額 ハ寄附金 資本剰余金合計 (2) 利益剰余金 イ減価積立金 ロ利益積立金 ハ建設改良積立金 ニ当年度未処分利益剰余金 利益剰余金合計 剰余金合計 負債資本合計</p>		<p>0</p> <p>0</p> <p>0</p> <hr/> <p>118,000,000</p> <p>0</p> <p>658,000,000</p> <p>361,088,868</p> <hr/>	<p>0</p> <hr/> <p>1,137,088,868</p> <hr/>	<p>7,409,695,831</p> <hr/> <p>1,137,088,868</p> <p>8,546,784,699</p> <p>11,862,618,398</p> <hr/>

Ⅱ 決 算 附 属 書 類

1 概況

(1) 総括事項 金額の()内は消費税及び地方消費税を含む金額

令和6年度は、水道整備・管理行政が厚生労働省から国土交通省及び環境省へ移管されたほか、前年度に発生した能登半島地震による断水の長期化や、老朽化の進行した管路を原因とする事故の発生、PFASによる水質汚染問題、全国の事業体による料金改定の実施など、全国的に水道の安全性・持続性の課題が再認識された1年となりました。

本市では、安定的に水道水を供給できる体制の維持のため、本年度も管路の耐震化や、浄水場及び取水井の設備更新工事を計画的に推進しました。

【業務量】

本年度の給水人口は76,357人で、前年度より450人(0.59%)増加し、給水戸数は42,037戸で683戸(1.65%)増加しています。年間配水量は7,737,170 m³で、前年度より78,980 m³(1.03%)の増加、1日平均配水量も21,198 m³で274 m³(1.31%)増加しました。また、年間給水量は7,418,004 m³で、前年度より70,588 m³(0.96%)増加し、1日平均給水量も20,323 m³で248 m³(1.24%)の増加となっています。

有収率は95.87%となり、前年度より0.07ポイント減少しましたが、依然、高水準を維持しています。なお、配水量に対する県水受水量は5,057,040 m³、地下水揚水量は2,680,130 m³となりました。

【工事状況】

管路工事では、約1,511mの配水管整備工事と54箇所の継手の耐震化工事等を合わせて9件、431,311,000円(474,442,100円)を実施しました。この結果、年度末の導配水管延長は181.203kmとなり、総延長に占める耐震適合率は55.3%、重要施設配水管路は95.0%と着実に上昇しています。

また、設備工事として、塚越浄水場では配水ポンプ盤・中継端子盤などの更新工事2件、77,423,000円(85,165,300円)、取水井では遠方制御装置更新工事1件、10,800,000円(11,880,000円)を実施し、計画的な設備の更新を図りました。

【財政状況】

本年度の収益的収支は、事業収益1,341,569,273円(1,468,463,532円)に対し、事業費用1,244,658,536円(1,316,211,531円)となり、純利益は前年度に比べ57,695,699円増の96,910,737円を計上しました。主な要因としては、受水量の減少による受水費の減少や布設替延長の減少による資産減耗費の減少、給水人口の増加や経済活動の回復による給水収益の増加が挙げられます。

また、資本的収支は、老朽铸铁管の更新をはじめとする管路の耐震化整備や、取水設備及び配水設備の更新工事等を実施しました。その結果、資本的収入162,334,648円(162,334,648円)に対し、資本的支出は827,096,910円(880,909,291円)となり718,574,643円の不足を生じたことから、損益勘定留保資金等で補填しております。

以上が令和6年度の事業概況ですが、今後も、「蕨市水道事業ビジョン」を着実に進めることにより、さらなる市民生活の安定向上に資する経営を行っていく所存です。

(2) 経営指標に関する事項

令和6年度決算における経営成績について、経営の健全性を示す経常収支比率は、営業・公共用途の給水収益の増加、受水量減少による受水費の減少、布設替延長の減少による資産減耗費の減少に伴い、前年度比4.72ポイント増の107.78%となり、健全経営の水準とされる100%以上を上回りました。一方、料金水準の妥当性を示す料金回収率は93.20%となっており、事業に必要な費用を給水収益で賄えている状況とされる100%を大きく下回っています。前年度比16.08ポイント増となった要因は、前年度に4か月分の水道基本料金無料化を実施したためであり、この実施が無かったとした場合は、前年度比3.83ポイント増となります。

償却対象資産の減価償却の状況を示す有形固定資産減価償却率は、前年度比0.82ポイント増の46.01%と施設の老朽化が進んでいるのに対して、法定耐用年数を経過した管路延長の割合を示す管路経年化率は前年度比0.05ポイント減の1.21%と非常に低い値となっています。また、当該年度に更新した管路延長の割合を示す管路更新率は、工事の繰越により、前年度比0.09ポイント減の0.61%となっております。今後も経営状況を維持しつつ、引き続き計画的な施設更新を行ってまいります。

<経営指標の推移>

	R2	R3	R4	R5	R6
経常収支比率	102.27%	107.10%	98.00%	103.06%	107.78%
料金回収率	84.71%	95.97%	81.69%	77.12%	93.20%
料金回収率(無料化なし)	97.42%	—	87.73%	89.37%	—
有形固定資産減価償却率	41.18%	43.04%	44.12%	45.19%	46.01%
管路経年化率	1.66%	1.58%	1.36%	1.26%	1.21%
管路更新率	0.86%	0.28%	1.02%	0.70%	0.61%

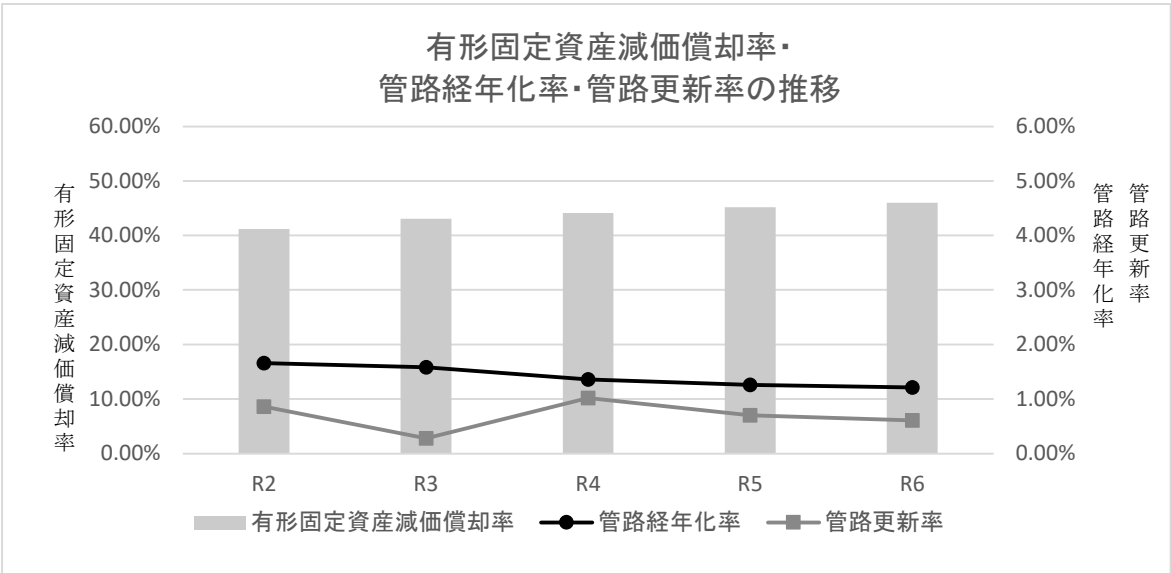
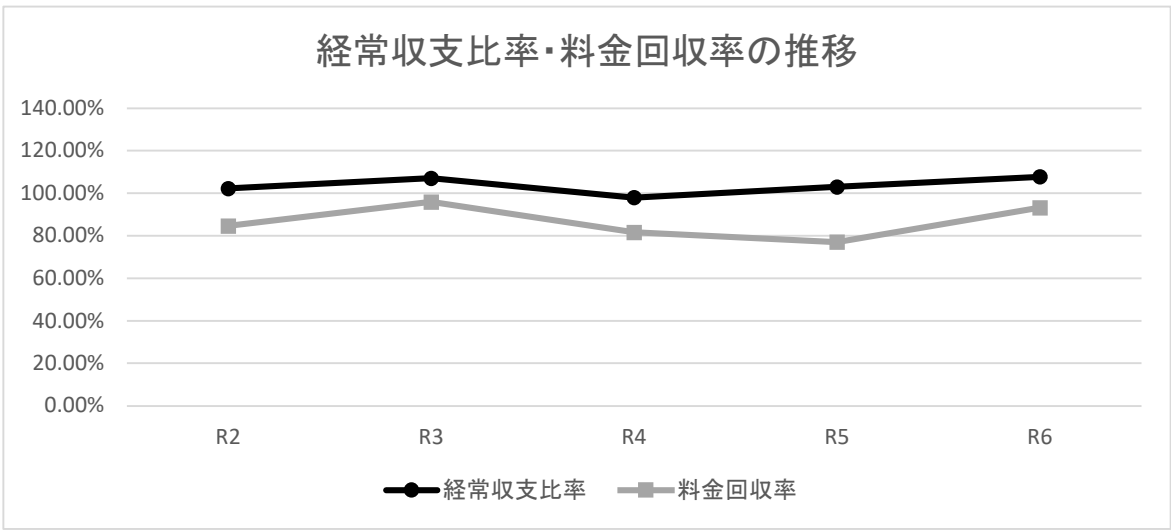

(3) 議会議決事項

提出年月日	議案番号	事 項	議決年月日	番 号
令和 6年 9月 2日	議案第48号	蕨市水道事業布設工事監督者及び水道技術管理者の資格基準等に関する条例の一部を改正する条例	令和 6年 9月27日	議決第51号
令和 6年 9月 2日	認定第8号	令和5年度蕨市水道事業会計決算認定について	令和 6年 9月27日	認定第8号
令和 7年 2月17日	議案第33号	令和7年度蕨市水道事業会計予算	令和 7年 3月21日	議決第38号

(4) 行政官庁認可事項

該当事項なし

(5) 職員に関する事項

(単位 人)

職 名		部長	課長	課長補佐	係 長	専門員	主 査 技術主査 主任主事	主 事 技 師	主事補 技師補	合 計
区 分										
部 長		1								1
業 務 課	課 長		1							1
	課 長 補 佐									0
	庶 務 経 理 担 当				2		1	1	1	5
	小 計	0	1	0	2	0	1	1	1	6
維 持 管 理 課	課 長		1							1
	課 長 補 佐			1						1
	維 持 管 理 担 当				1	1	1	2		5
	小 計	0	1	1	1	1	1	2	0	7
合 計		1	2	1	3	1	2	3	1	14

全職員14人の平均年齢 43歳10月（年度末現在）

2 工 事

(1) 建設工事の概況

イ 配水施設建設工事

名 称	内 容	場 所
第12B-2号配水管布設工事	DIP(GX形) φ 100 78.12 m 仕切弁 φ 100 2 基 PE φ 100 8.21 m PE φ 75 25.00 m	蕨市錦町3丁目3番先
第20B-1号・第20B-6-1号配水管布設工事	DIP(GX形) φ 100 35.98 m 仕切弁 φ 100 2 基 DIP(GX形) φ 75 35.59 m 仕切弁 φ 75 1 基	蕨市錦町6丁目3番先
第20B-6号ほか配水管布設工事	DIP(GX形) φ 150 97.45 m 仕切弁 φ 150 3 基 DIP(GX形) φ 100 8.08 m 仕切弁 φ 75 1 基 DIP(GX形) φ 75 16.40 m 消火栓 φ 75 1 基 排水栓 φ 75 1 基	蕨市錦町6丁目3番先
第18B-6号ほか配水管布設工事	DIP(GX形) φ 100 76.54 m 仕切弁 φ 100 2 基 DIP(GX形) φ 75 27.93 m 仕切弁 φ 75 1 基 消火栓 φ 75 1 基	蕨市錦町5丁目9番・10番先
合 計		

(2) 改良工事の概況

イ 水源・浄水施設改良工事

名 称	内 容	場 所
塚越浄水場着水井送水ポンプ更新工事	着水井送水ポンプ 2台	蕨市塚越5丁目3番16号
3号取水井遠方制御装置更新工事	遠方制御装置（親局・子局） 1式	蕨市中央2丁目10番6号ほか
合 計		

合計欄（ ）の数字は消費税及び地方消費税を差し引いた金額
(単位 円)

契 約 金 額	着工年月日	検査年月日	契 約 の 相 手 先	備 考
20,235,600	R6. 6. 12	R6. 10. 18	(株)竹内設備	
5,467,000	R6. 3. 6	R6. 11. 29	(株)K O I Z U	令和5年度からの繰越 区画整理課 3,937,732 円
12,058,200	R6. 3. 15	R7. 1. 31	(株)桶倉工業	令和5年度からの繰越 区画整理課 6,204,856 円 消防本部総務課 1,206,319 円
11,926,200	R6. 10. 8	R7. 2. 27	北沢工業(株)	区画整理課 6,861,172 円 消防本部総務課 1,068,176 円
49,687,000 (45,170,000)				

合計欄（ ）の数字は消費税及び地方消費税を差し引いた金額
(単位 円)

契 約 金 額	着工年月日	検査年月日	契 約 の 相 手 先	備 考
24,885,300	R5. 8. 10	R6. 7. 19	(株)春日産業	令和5年度からの繰越
11,880,000	R6. 7. 10	R7. 2. 26	田辺電機(株)	
36,765,300 (33,423,000)				

ロ 配水施設改良工事

名 称	内 容	場 所
第6号ほか配水管布設替工事	DIP(GX形) φ 200 86.41 m 仕切弁 φ 200 5 基 DIP(GX形) φ 150 35.61 m 仕切弁 φ 150 3 基 DIP(GX形) φ 100 288.39 m 仕切弁 φ 100 20 基 DIP(GX形) φ 75 8.79 m 仕切弁 φ 75 1 基 DIP(耐震補強) φ 200 22 箇所 消火栓 φ 75 1 基 DIP(耐震補強) φ 150 5 箇所 応急給水栓 φ 75 1 基 DIP(耐震補強) φ 100 27 箇所	蕨市中央2丁目26番先ほか
第8号ほか配水管布設替工事	DIP(GX形) φ 200 3.20 m 仕切弁 φ 150 3 基 DIP(GX形) φ 150 99.76 m 仕切弁 φ 100 6 基 DIP(GX形) φ 100 202.70 m 仕切弁 φ 50 1 基 DIP(GX形) φ 75 2.39 m 消火栓 φ 75 1 基 PE φ 50 6.92 m	蕨市塚越5丁目28番先ほか
舗装本復旧工事	切削オーバーレイ工 470.17 m ² 区画線工 一式 表層工 38.10 m ² 特殊ブロック復旧工 141.20 m ²	蕨市中央6丁目3番先ほか
第69号ほか配水管布設替工事	DIP(GX形) φ 100 65.74 m 消火栓 φ 75 1 基 DIP(GX形) φ 75 2.58 m	蕨市北町1丁目28番先
塚越浄水場配水ポンプ盤・中継端子盤更新工事	配水ポンプ盤 1面 (No. 1/2) 中継端子盤 2面	蕨市塚越5丁目3番16号
第24-2号ほか配水管布設替工事	DIP(GX形) φ 200 158.22 m 仕切弁 φ 200 2 基 DIP(GX形) φ 150 16.62 m 仕切弁 φ 100 4 基 DIP(GX形) φ 100 116.84 m 空気弁 φ 25 1 基 PE φ 50 8.02 m	蕨市北町4丁目10番先
合 計		

合計欄（ ）の数字は消費税及び地方消費税を差し引いた金額

(単位 円)

契 約 金 額	着工年月日	検査年月日	契 約 の 相 手 先	備 考
225, 503, 300	R5. 6. 28	R6. 6. 26	(株)市ヶ谷組	令和5年度からの繰越 消防本部総務課 1, 072, 520 円
87, 589, 700	R5. 10. 10	R6. 9. 27	(株)K O I Z U	令和5年度からの繰越 消防本部総務課 866, 708 円
8, 714, 200	R6. 6. 21	R6. 11. 15	(株)桜井土木	
18, 246, 800	R6. 6. 11	R6. 11. 29	ワラビ商工(株)	消防本部総務課 1, 317, 165 円
60, 280, 000	R5. 7. 7	R6. 12. 19	愛知時計電機(株)	令和5年度からの繰越
84, 701, 100	R6. 6. 7	R7. 3. 7	(株)渡邊組	
485, 035, 100 (440, 941, 000)				

(3) 保存工事の概況

名 称	内 容	場 所
中央浄水場配水ポンプ 修繕	配水ポンプオーバーホール 2基 (1号・3号) 逆止弁交換 3箇所 (1号・2号・3号)	蕨市中央2丁目10番6号
消火栓修繕	消火栓補強修繕 41箇所、消火栓ボックス修繕 6箇所、 消火栓及び補修弁交換 2箇所 合計 49箇所	蕨市内全域
漏水等修繕	給水管修繕 148箇所、分水栓修繕 3箇所、止水栓修繕 24箇所、 筐整備 1箇所、その他修繕 1箇所 合計 177箇所	蕨市内全域
消火栓修繕舗装本復旧	消火栓修繕に伴う道路舗装の本復旧 1件	蕨市塚越7丁目18番11号
給配水管漏水等舗装本復旧	漏水等修繕に伴う道路舗装の本復旧 84件	蕨市内全域
合 計		

合計欄（ ）の数字は消費税及び地方消費税を差し引いた金額
(単位 円)

契 約 金 額	着工年月日	検査年月日	契 約 の 相 手 先	備 考
25,895,100	R6. 5. 7	R7. 1. 30	(株)鶴見製作所	
7,879,410	R6. 7. 11	R7. 1. 14	小林設備工業(株)ほか	消防本部総務課 7,879,410 円
22,298,300	R6. 4. 1	R7. 3. 31	(株)竹内設備ほか	
69,647	R6. 4. 1	R7. 1. 23	廣橋工業(株)	消防本部総務課 69,647 円
3,721,833	R6. 4. 1	R7. 3. 28	廣橋工業(株)	
59,864,290 (54,422,085)				

3 業 務

(1) 業務量

区 分	単位	令和 6 年度	令和 5 年度	差 引	伸 率
総 人 口	人	76,357	75,907	450	0.59
給 水 人 口	人	76,357	75,907	450	0.59
普 及 率	%	100.00	100.00	0	0.00
総 戸 数	戸	42,037	41,354	683	1.65
給 水 戸 数	戸	42,037	41,354	683	1.65
普 及 率	%	100.00	100.00	0	0.00
年 間 配 水 量	m ³	7,737,170 (5,057,040)	7,658,190 (5,193,720)	78,980	1.03
年 間 給 水 量	m ³	7,418,004	7,347,416	70,588	0.96
有 収 率	%	95.87	95.94	△ 0.07	△ 0.07
1 日 最 大 配 水 量	m ³	22,920 R6.12.15	22,870 R5.7.2	50	0.22
1 日 最 小 配 水 量	m ³	18,470 R7.1.1	18,490 R6.1.2	△ 20	△ 0.11
1 日 平 均 配 水 量	m ³	21,198	20,924	274	1.31
1 日 平 均 給 水 量	m ³	20,323	20,075	248	1.24
1 人 1 日 平 均 配 水 量	L	278	276	2	0.72
1 人 1 日 平 均 給 水 量	L	266	264	2	0.76

() 内は県水を内書

(2) 事業収入に関する事項

(下段は消費税及び地方消費税を含む金額)

科 目	令 和 6 年 度		令 和 5 年 度		差 引	伸 率
	円	%	円	%	円	%
営 業 収 益	1,172,468,788 1,287,795,614	87.39	995,439,437 1,093,711,311	75.80	177,029,351	17.78
給 水 収 益	1,108,839,621 1,219,696,763	82.65	940,010,389 1,033,958,732	71.58	168,829,232	17.96
受 託 工 事 収 益	7,659,500 7,659,500	0.57	6,962,500 6,962,500	0.53	697,000	10.01
そ の 他 営 業 収 益	55,969,667 60,439,351	4.17	48,466,548 52,790,079	3.69	7,503,119	15.48
営 業 外 収 益	168,841,365 180,385,665	12.59	317,589,957 330,684,073	24.18	△ 148,748,592	△ 46.84
分 担 金 収 益	113,940,000 125,334,000	8.49	113,580,000 124,938,000	8.65	360,000	0.32
受取利息及び配当金	2,063,303 2,063,303	0.15	682,216 682,216	0.05	1,381,087	202.44
他 会 計 補 助 金	600,000 600,000	0.05	150,274,600 150,274,600	11.44	△ 149,674,600	△ 99.60
繰 入 金	1,864,000 1,864,000	0.14	1,852,000 1,852,000	0.14	12,000	0.65
長 期 前 受 金 戻 入	48,711,590 48,711,590	3.63	49,522,754 49,522,754	3.77	△ 811,164	△ 1.64
雑 収 益	1,662,472 1,812,772	0.13	1,678,387 1,837,909	0.13	△ 15,915	△ 0.95
消費税及び地方消費税 還付金	— 0	—	— 1,576,594	—	—	—
特 別 利 益	259,120 282,253	0.02	211,975 230,297	0.02	47,145	22.24
固 定 資 産 売 却 益	0 0	0.00	0 0	0.00	0	0.00
過 年 度 損 益 修 正 益	259,120 282,253	0.02	211,975 230,297	0.02	47,145	22.24
そ の 他 特 別 利 益	0 0	0.00	0 0	0.00	0	0.00
合 計	1,341,569,273 1,468,463,532	100.00	1,313,241,369 1,424,625,681	100.00	28,327,904	2.16

(3) 事業費に関する事項

(下段は消費税及び地方消費税を含む金額)

科 目	令 和 6 年 度		令 和 5 年 度		差 引	伸 率
	円	%	円	%	円	%
営 業 費 用	1,209,166,564 1,271,551,209	97.15	1,235,629,182 1,299,438,031	96.99	△ 26,462,618	△ 2.14
原 水 及 び 浄 水 費	449,283,134 493,497,096	36.10	452,236,673 496,762,192	35.50	△ 2,953,539	△ 0.65
配 水 及 び 給 水 費	120,260,732 130,844,558	9.66	132,352,867 144,145,137	10.39	△ 12,092,135	△ 9.14
受 託 工 事 費	6,080,411 6,104,423	0.49	5,565,265 5,577,674	0.44	515,146	9.26
業 務 費	79,406,014 86,465,052	6.38	77,796,852 84,730,533	6.11	1,609,162	2.07
総 係 費	66,168,609 66,672,416	5.31	66,934,551 67,486,593	5.25	△ 765,942	△ 1.14
減 価 償 却 費	462,085,442 462,085,442	37.13	464,527,107 464,527,107	36.46	△ 2,441,665	△ 0.53
資 産 減 耗 費	25,882,222 25,882,222	2.08	36,208,795 36,208,795	2.84	△ 10,326,573	△ 28.52
そ の 他 営 業 費 用	0 0	0.00	7,072 0	0.00	△ 7,072	皆減
営 業 外 費 用	35,289,239 44,437,984	2.83	38,370,844 38,317,691	3.01	△ 3,081,605	△ 8.03
支 払 利 息	33,392,873 33,392,873	2.68	36,465,628 36,465,628	2.86	△ 3,072,755	△ 8.43
基 金 処 分 費	1,864,000 1,864,000	0.15	1,852,000 1,852,000	0.15	12,000	0.65
雑 支 出	32,366 2,411	0.00	53,216 63	0.00	△ 20,850	△ 39.18
消費税及び地方消費税	— 9,178,700	—	— 0	—	—	—
特 別 損 失	202,733 222,338	0.02	26,305 28,755	0.00	176,428	670.70
固 定 資 産 売 却 損	0 0	0.00	0 0	0.00	0	0.00
過 年 度 損 益 修 正 損	202,733 222,338	0.02	26,305 28,755	0.00	176,428	670.70
合 計	1,244,658,536 1,316,211,531	100.00	1,274,026,331 1,337,784,477	100.00	△ 29,367,795	△ 2.31

(4) その他主要な事項

該当事項なし

4 会 計

(1) 重要契約の要旨

本年度に締結した主な契約

契約年月日	契約金額 [消費税及び地方消費税を含む]	契約の内容	契約の相手方
R5. 6. 28 (R6. 6. 13)	円 196,900,000 (225,503,300)	第6号ほか配水管布設替工事 【令和5年度から繰越】	(株)市ヶ谷組
R6. 5. 7 (R6. 9. 27)	19,910,000 (25,895,100)	中央浄水場配水ポンプ修繕	(株)鶴見製作所
R6. 6. 7 (R7. 2. 14)	75,231,750 (84,701,100)	第24-2号ほか配水管布設替工事	(株)渡邊組
R6. 6. 11 (R6. 11. 15)	16,269,000 (18,246,800)	第69号ほか配水管布設替工事	ワラビ商工(株)
R6. 6. 12 (R6. 9. 27)	18,975,000 (20,235,600)	第12B-2号配水管布設工事	(株)竹内設備
R6. 6. 20	65,628,750	第77号ほか配水管布設替工事 【令和7年度へ繰越】	(株)K O I Z U
R6. 7. 10	11,880,000	3号取水井遠方制御装置更新工事	田辺電機(株)
R6. 9. 6	308,000,000	浄水場監視制御設備改修工事 [継続費 令和6年度～令和8年度]	昱(株)
R6. 10. 8 (R7. 2. 10)	12,265,000 (11,926,200)	第18B-6号ほか配水管布設工事	北沢工業(株)
R6. 10. 18	39,402,000	第155号ほか配水管布設替工事 【令和7年度へ繰越】	(株)K O I Z U
R6. 11. 1	13,721,400	塚越浄水場県水受水流量計更新工事 【令和7年度へ繰越】	愛知時計電機(株)

() 内は、契約変更日及び変更後の契約金額

(2) 企業債及び一時借入金の概況

イ 企業債

借 入 先	年度当初未償還額	当 年 度 発 行 額	当 年 度 償 還 額	未 償 還 残 高
財 務 省	円 1,058,768,357	円 0	円 125,219,292	円 933,549,065
地 方 公 共 団 体 金 融 機 構	1,098,740,773	139,800,000	109,694,788	1,128,845,985
合 計	2,157,509,130	139,800,000	234,914,080	2,062,395,050

ロ 一時借入金

該当事項なし

(3) 棚卸し資産購入

購入限度額	購入額			
	配水材料	給水材料	量水器	切手
円	円	円	円	円
30,000,000	3,569,060 (3,244,600)	58,630 (53,300)	13,216,544 (12,015,040)	1,100 (1,100)

()内は消費税および地方消費税を差し引いた金額

(4) その他会計経理に関する重要事項

該当事項なし

5 附帯事項

(1) 給水事業の概況

イ 給水装置月別設置件数

(単位 件)

月別 種別	4月	5月	6月	7月	8月	9月	10月	11月	12月	1月	2月	3月	合 計
新 設	61	31	29	26	29	2	53	71	22	37	30	42	433
改 造	61	49	58	50	38	32	50	53	31	45	40	30	537
合 計	122	80	87	76	67	34	103	124	53	82	70	72	970

ロ 量水器取替個数

口径 (mm)	φ 13	φ 20	φ 25	φ 40	φ 50	φ 75	φ 100	合計
個数 (個)	1,942	3,110	81	45	11	5	0	5,194

(2) 水質管理事業の概況

イ 水質検査実施状況

検査内容	検 査 項 目		検査回数	検査場所	検査機関
水質基準項目	浄水 5 1 項目中	9 項目	1 2 回	市内管末 2 か所 (蔵サンクチュアリ ・あづま公園)	さいたま市 水道事業
		2 7 項目	4 回		
		1 5 項目	1 回		
	原水 3 9 項目		1 回	取水井 9 か所	
	硝酸態窒素及び亜硝酸態窒素		1 回 (臨時)	取水井 7 か所	
水質管理目標 設定項目	浄水 1 9 項目		1 回	市内管末 2 か所 (蔵サンクチュアリ ・あづま公園)	
	原水 1 0 項目		1 回	取水井 9 か所	
その他の項目	アンモニア態窒素		1 回		
	クリプトスポリジウム指標菌		4 回		
残留塩素測定	残留塩素量		毎 日	浄水場 2 か所 市内管末 2 か所 (わらびりんご公園 ・あづま公園)	蔵市水道事業

6 その他

(1) 決算日以降に生じた企業の状況に関する重要な事実

該当事項なし

(2) その他

該当事項なし

令和6年度 蕨市水道事業キャッシュ・フロー計算書

(令和6年4月1日から令和7年3月31日まで)

(単位 円)

1 業務活動によるキャッシュ・フロー

当年度純利益	96,910,737
減価償却費	462,085,442
減損損失	0
貸倒引当金の増減額 (△は減少)	891,751
長期前受金戻入額	△ 48,711,590
受取利息及び受取配当金	△ 2,063,303
支払利息	33,392,873
為替差損益 (△は益)	0
有形固定資産売却損益 (△は益)	0
未収金の増減額 (△は増加)	7,439,662
未払金の増減額 (△は減少)	△ 25,276,834
たな卸資産の増減額 (△は増加)	△ 162,982
固定資産除却費	25,882,222
基金処分費	1,864,000
退職給付引当金の増減額 (△は減少)	7,233,546
賞与引当金の増減額 (△は減少)	139,775
法定福利費引当金の増減額 (△は減少)	31,986
前払金の増減額 (△は増加)	68,380,000
前払費用の増減額 (△は増加)	1,180
還付金の増減額 (△は減少)	△ 62,333
預り金の増減額 (△は減少)	391,705
過年度損益修正損 (非資金支出)	6,688
小計	628,374,525
利息及び配当金の受取額	2,154,962
利息の支払額	△ 33,392,873
業務活動によるキャッシュ・フロー	597,136,614

2 投資活動によるキャッシュ・フロー

有形固定資産の取得による支出	△ 710,251,752
有形固定資産の売却による収入	0
無形固定資産の取得による支出	0
無形固定資産の売却による収入	0
有価証券の取得による支出	0
有価証券の売却による収入	0
国庫補助金等による収入	0
一般会計又は他の特別会計からの繰入金による収入	6,621,962
工事負担金による収入	17,003,760
貸付による支出	△ 200,000,000
貸付金の回収による収入	200,000,000
投資の取得による支出	△ 118,991
投資活動によるキャッシュ・フロー	<u>△ 686,745,021</u>

3 財務活動によるキャッシュ・フロー

一時借入れによる収入	0
一時借入金の返済による支出	0
建設改良費等の財源に充てるための企業債による収入	139,800,000
建設改良費等の財源に充てるための企業債の償還による支出	△ 234,914,080
その他の企業債による収入	0
その他の企業債の償還による支出	0
建設改良費等の財源に充てるための他会計借入金による収入	0
建設改良費等の財源に充てるための他会計借入金の返済による支出	0
その他の他会計借入金による収入	0
その他の他会計借入金の返済による支出	0
他会計からの出資による収入	0
財務活動によるキャッシュ・フロー	<u>△ 95,114,080</u>

資金に係る換算差額	0
資金増加額（又は減少額）	△ 184,722,487
資金期首残高	<u>1,158,708,653</u>
資金期末残高	973,986,166

令和6年度 蕨市水道事業収益費用明細書

収益の部

消費税及び地方消費税抜きにより表示（単位 円）

款	項	目	節	金 額	備 考
事業収益				1,341,569,273	
	営業収益			1,172,468,788	
		給 水 収 益		1,108,839,621	
			水 道 料 金	1,108,839,621	
		受 託 工 事 収 益		7,659,500	
			手 数 料	7,659,500	
		その他営業収益		55,969,667	
			材 料 売 却 収 益	0	
			負 担 金	11,272,817	
			受 託 料	44,696,850	
	営業外収益			168,841,365	
		分 担 金 収 益		113,940,000	
			分 担 金 収 益	113,940,000	
		受取利息及び配当金		2,063,303	
			預 金 利 息	1,772,959	
			基 金 利 息	119,681	
			貸 付 金 利 息	170,663	
		他 会 計 補 助 金		600,000	
			一般会計補助金	600,000	
		繰 入 金		1,864,000	
			基 金 繰 入 金	1,864,000	
		長期前受金戻入		48,711,590	
			長期前受金戻入	48,711,590	
		雑 収 益		1,662,472	
			不用品売却収益	0	
			その他雑収益	1,662,472	
	特別利益			259,120	
		固定資産売却益		0	
			固定資産売却益	0	
		過年度損益修正益		259,120	
			過年度損益修正益	259,120	
		その他特別利益		0	
			その他特別利益	0	

費用の部

消費税及び地方消費税抜きにより表示 (単位 円)

款	項	目	節	金 額	備 考
事業費用				1,244,658,536	
	営業費用			1,209,166,564	
		原水及び浄水費		449,283,134	
			給 料	3,438,900	予算額 3,439千円
			手 当	1,953,420	予算額 1,965千円
			賞与等引当金繰入額	600,002	予算額 601千円
			法定福利費	985,959	予算額 987千円
			旅 費	0	
			被 服 費	2,728	
			備 消 品 費	201,217	
			燃 料 費	211,000	
			光 熱 水 費	135,992	
			通 信 運 搬 費	36,327	
			委 託 料	80,223,088	
			賃 借 料	993,243	
			修 繕 費	238,000	
			動 力 費	46,937,546	
			薬 品 費	787,800	
			受 水 費	312,423,934	
			保 険 料	113,978	
		配水及び給水費		120,260,732	
			給 料	4,045,800	予算額 4,046千円
			手 当	2,660,071	予算額 2,674千円
			賞与等引当金繰入額	775,786	予算額 776千円
			法定福利費	1,325,075	予算額 1,423千円
			旅 費	0	
			被 服 費	0	
			備 消 品 費	230,112	
			燃 料 費	57,724	
			印 刷 製 本 費	26,400	
			通 信 運 搬 費	323,611	
			委 託 料	50,435,000	
			賃 借 料	241,000	
			修 繕 費	51,192,992	
			路 面 復 旧 費	3,446,803	
			材 料 費	3,050,130	

消費税及び地方消費税抜きにより表示（単位 円）

款	項	目	節	金 額	備 考
			補 償 費	16,500	
			補 助 金	2,043,000	
			保 険 料	324,028	
			公 課 費	66,700	
		受 託 工 事 費		6,080,411	
			給 料	3,006,900	予算額 3,007千円
			手 当	1,552,078	予算額 1,557千円
			賞与等引当金繰入額	521,359	予算額 522千円
			法 定 福 利 費	805,674	予算額 806千円
			旅 費	0	
			被 服 費	0	
			印 刷 製 本 費	194,400	
		業 務 費		79,406,014	
			給 料	4,201,500	予算額 4,202千円
			手 当	2,473,452	予算額 2,777千円
			賞与等引当金繰入額	792,854	予算額 793千円
			法 定 福 利 費	1,368,644	予算額 1,456千円
			旅 費	0	
			備 消 品 費	417,034	
			通 信 運 搬 費	1,954,038	
			委 託 料	65,746,086	
			手 数 料	1,468,081	
			賃 借 料	857,825	
			修 繕 費	126,500	
		総 係 費		66,168,609	
			給 料	24,806,100	予算額 25,806千円
			手 当	14,833,231	予算額 16,984千円
			賞与等引当金繰入額	4,767,086	予算額 4,778千円
			報 酬	76,300	予算額 274千円
			法 定 福 利 費	7,670,524	予算額 8,276千円
			旅 費	14,176	
			退 職 給 付 費	7,860,620	予算額 7,861千円
			研 修 費	165,737	
			備 消 品 費	452,308	
			燃 料 費	11,238	
			光 熱 水 費	14,156	

消費税及び地方消費税抜きにより表示（単位 円）

款	項	目	節	金 額	備 考
			印 刷 製 本 費	420,270	
			通 信 運 搬 費	203,957	
			委 託 料	2,451,460	
			手 数 料	89,230	
			賃 借 料	787,025	
			修 繕 費	157,274	
			補 償 費	0	
			交 際 費	0	予算額 100千円
			厚 生 費	170,820	
			負 担 金	249,440	
			保 險 料	75,906	
			貸倒引当金繰入額	891,751	
		減 価 償 却 費		462,085,442	
			有形固定資産減価償却費	453,030,042	
			無形固定資産減価償却費	9,055,400	
		資 産 減 耗 費		25,882,222	
			固定資産除却費	25,882,222	
			たな卸資産減耗費	0	
		そ の 他 営 業 費 用		0	
			材 料 売 却 原 価	0	
			雑 支 出	0	
	営 業 外 費 用			35,289,239	
		支 払 利 息		33,392,873	
			企 業 債 利 息	33,392,873	
		基 金 処 分 費		1,864,000	
			基 金 処 分 費	1,864,000	
		雑 支 出		32,366	
			不用品売却原価	0	
			そ の 他 雑 支 出	32,366	
	特 別 損 失			202,733	
		固 定 資 産 売 却 損		0	
			固 定 資 産 売 却 損	0	
		過年度損益修正損		202,733	
			過年度損益修正損	202,733	

固 定 資 産

(1) 有形固定資産明細書

資 産 の 種 類	年度当初現在高	当 年 度 増 加 額	当 年 度 減 少 額	年 度 末 現 在 高
土 地	27,930,544	0	0	27,930,544
建 物	384,368,499	0	0	384,368,499
構 築 物	16,693,990,949	483,836,531	58,134,342	17,119,693,138
機 械 及 び 装 置	1,923,709,564	106,363,912	31,661,086	1,998,412,390
車 両 運 搬 具	11,477,457	2,797,645	1,793,880	12,481,222
工具器具及び備品	48,401,010	0	0	48,401,010
小 計	19,089,878,023	592,998,088	91,589,308	19,591,286,803
建 設 仮 勘 定	48,218,166	11,705,000	12,441,520	47,481,646
合 計	19,138,096,189	604,703,088	104,030,828	19,638,768,449

(2) 無形固定資産明細書

資 産 の 種 類	年度当初現在高	当 年 度 増 加 額	当 年 度 減 少 額
電 話 加 入 権	415,664	0	0
ソ フ ト ウ ェ ア	21,132,400	0	0
合 計	21,548,064	0	0

(3) 投資明細書（兼基金運用状況）

資 産 の 種 類	年度当初現在高	当 年 度 増 加 額	当 年 度 減 少 額
鉛 製 給 水 管 改 修 基 金	60,688,875	118,991	1,864,000

明 細 書

(単位 円)

減 価 償 却 累 計 額			年度末償却未済高	備 考
当 年 度 増 加 額	当 年 度 減 少 額	累 計		
0	0	0	27,930,544	
7,615,478	0	220,004,885	164,363,614	
357,679,825	38,487,780	7,550,602,536	9,569,090,602	
83,166,310	25,515,120	1,183,302,784	815,109,606	
53,735	1,704,186	9,199,398	3,281,824	
4,514,694	0	38,108,536	10,292,474	
453,030,042	65,707,086	9,001,218,139	10,590,068,664	
0	0	0	47,481,646	当年度増減額は実質的な増減額を記載
453,030,042	65,707,086	9,001,218,139	10,637,550,310	

(単位 円)

当年度減価償却高	年 度 末 現 在 高	備 考
0	415,664	
9,055,400	12,077,000	
9,055,400	12,492,664	

(単位 円)

年 度 末 現 在 高	備 考
58,943,866	

企 業 債

種 類	発 行 年 月 日	発 行 総 額	償 還 高	
			当 年 度 償 還 高	償 還 高 累 計
財務省	H7. 3. 27	140,000,000	9,207,636	140,000,000
財務省	H8. 3. 14	180,000,000	9,900,753	169,784,917
財務省	H9. 3. 25	180,000,000	9,319,578	160,565,110
地方公共団体金融機構	H9. 3. 26	55,700,000	3,264,231	55,700,000
地方公共団体金融機構	H9. 3. 26	64,300,000	3,750,153	64,300,000
財務省	H10. 3. 25	192,900,000	9,207,236	164,095,591
地方公共団体金融機構	H10. 3. 25	46,000,000	2,463,137	43,482,375
地方公共団体金融機構	H10. 3. 25	53,100,000	2,830,616	50,208,199
財務省	H11. 3. 25	198,100,000	9,259,955	159,063,675
地方公共団体金融機構	H11. 3. 30	39,500,000	2,052,869	35,263,337
地方公共団体金融機構	H11. 3. 30	12,200,000	634,051	10,891,462
地方公共団体金融機構	H11. 3. 30	79,200,000	4,116,133	70,705,223
財務省	H12. 3. 24	235,200,000	10,703,698	178,366,543
地方公共団体金融機構	H12. 3. 30	63,500,000	3,209,301	53,479,840
地方公共団体金融機構	H12. 3. 30	30,000,000	1,516,205	25,266,066
地方公共団体金融機構	H12. 3. 30	61,300,000	3,098,113	51,626,996
財務省	H13. 3. 26	160,300,000	7,008,999	115,817,233
地方公共団体金融機構	H13. 3. 29	33,800,000	1,644,058	26,938,260
地方公共団体金融機構	H13. 3. 29	101,100,000	4,902,321	80,664,929
地方公共団体金融機構	H13. 3. 29	4,800,000	233,476	3,825,552
財務省	H14. 3. 25	137,500,000	6,060,131	91,154,768
地方公共団体金融機構	H14. 3. 28	140,400,000	6,887,930	103,606,290
地方公共団体金融機構	H14. 3. 28	22,100,000	1,084,211	16,308,397
財務省	H15. 3. 25	117,300,000	4,903,733	75,884,611
地方公共団体金融機構	H15. 3. 28	178,800,000	8,227,212	127,315,026
地方公共団体金融機構	H15. 3. 28	3,900,000	179,453	2,777,007
財務省	H16. 3. 25	150,100,000	6,308,211	87,303,471
地方公共団体金融機構	H16. 3. 30	30,000,000	1,395,831	19,453,901
地方公共団体金融機構	H16. 3. 30	119,900,000	5,578,669	77,750,753

明 細 書

(単位 円)

未 償 還 残 高	発 行 価 額	利 率	償 還 終 期	備 考
0	140,000,000	4.65%	R7.3.1	
10,215,083	180,000,000	3.15%	R8.3.1	
19,434,890	180,000,000	2.80%	R9.3.1	
0	55,700,000	2.90%	R7.3.20	
0	64,300,000	2.85%	R7.3.20	
28,804,409	192,900,000	2.10%	R10.3.1	
2,517,625	46,000,000	2.20%	R8.3.20	
2,891,801	53,100,000	2.15%	R8.3.20	
39,036,325	198,100,000	2.10%	R11.3.1	
4,236,663	39,500,000	2.10%	R9.3.20	
1,308,538	12,200,000	2.10%	R9.3.20	
8,494,777	79,200,000	2.10%	R9.3.20	
56,833,457	235,200,000	2.00%	R12.3.1	
10,020,160	63,500,000	2.00%	R10.3.20	
4,733,934	30,000,000	2.00%	R10.3.20	
9,673,004	61,300,000	2.00%	R10.3.20	
44,482,767	160,300,000	1.60%	R13.3.1	
6,861,740	33,800,000	1.70%	R11.3.20	
20,435,071	101,100,000	1.65%	R11.3.20	
974,448	4,800,000	1.70%	R11.3.20	
46,345,232	137,500,000	2.20%	R14.3.1	
36,793,710	140,400,000	2.20%	R12.3.20	
5,791,603	22,100,000	2.20%	R12.3.20	
41,415,389	117,300,000	1.20%	R15.3.1	
51,484,974	178,800,000	1.20%	R13.3.20	
1,122,993	3,900,000	1.20%	R13.3.20	
62,796,529	150,100,000	2.00%	R16.3.1	
10,546,099	30,000,000	1.90%	R14.3.20	
42,149,247	119,900,000	1.90%	R14.3.20	

種 類	発 行 年 月 日	発 行 総 額	償 還 高	
			当 年 度 償 還 高	償 還 高 累 計
財務省	H17. 3. 25	103, 100, 000	4, 251, 550	55, 321, 963
地方公共団体金融機構	H17. 3. 30	196, 900, 000	9, 027, 637	117, 469, 308
財務省	H18. 3. 27	125, 600, 000	5, 072, 308	62, 215, 753
地方公共団体金融機構	H18. 3. 30	20, 000, 000	897, 037	11, 070, 243
地方公共団体金融機構	H18. 3. 30	154, 400, 000	6, 925, 125	85, 462, 260
財務省	H19. 3. 26	165, 300, 000	6, 537, 567	75, 205, 503
地方公共団体金融機構	H19. 3. 29	31, 700, 000	1, 393, 985	15, 990, 644
地方公共団体金融機構	H19. 3. 29	21, 100, 000	927, 824	10, 673, 309
地方公共団体金融機構	H19. 3. 29	131, 900, 000	5, 800, 210	66, 535, 201
財務省	H20. 3. 25	178, 200, 000	6, 902, 055	74, 026, 776
地方公共団体金融機構	H20. 3. 28	49, 100, 000	2, 114, 423	22, 677, 875
地方公共団体金融機構	H20. 3. 28	122, 700, 000	5, 283, 905	56, 671, 601
財務省	H21. 3. 25	32, 500, 000	1, 240, 189	12, 433, 501
地方公共団体金融機構	H21. 3. 30	17, 500, 000	740, 774	7, 426, 632
地方公共団体金融機構	H22. 3. 25	14, 800, 000	527, 022	6, 902, 784
財務省	H22. 10. 26	65, 000, 000	2, 112, 260	27, 565, 090
地方公共団体金融機構	H22. 10. 28	20, 200, 000	715, 486	9, 337, 119
財務省	H27. 3. 25	100, 000, 000	7, 195, 105	63, 480, 549
財務省	H28. 3. 25	50, 000, 000	2, 620, 922	20, 821, 407
財務省	H31. 3. 25	200, 000, 000	7, 407, 406	44, 444, 474
地方公共団体金融機構	R2. 3. 30	153, 000, 000	5, 100, 000	25, 500, 000
地方公共団体金融機構	R2. 7. 30	47, 000, 000	1, 566, 666	7, 833, 350
地方公共団体金融機構	R3. 3. 30	126, 000, 000	4, 200, 000	16, 800, 000
地方公共団体金融機構	R4. 3. 30	74, 000, 000	2, 466, 666	7, 400, 018
地方公共団体金融機構	R6. 3. 28	61, 400, 000	2, 046, 686	2, 046, 686
地方公共団体金融機構	R6. 7. 25	86, 800, 000	2, 893, 372	2, 893, 372
地方公共団体金融機構	R7. 3. 27	53, 000, 000	0	0
合 計		5, 232, 200, 000	234, 914, 080	3, 169, 804, 950

(単位 円)

未償還残高	発行価額	利率	償還終期	備考
47,778,037	103,100,000	2.10%	R17.3.1	
79,430,692	196,900,000	2.10%	R15.3.20	
63,384,247	125,600,000	2.10%	R18.3.1	
8,929,757	20,000,000	2.00%	R16.3.20	
68,937,740	154,400,000	2.00%	R16.3.20	
90,094,497	165,300,000	2.10%	R19.3.1	
15,709,356	31,700,000	2.15%	R17.3.20	
10,426,691	21,100,000	2.10%	R17.3.20	
65,364,799	131,900,000	2.15%	R17.3.20	
104,173,224	178,200,000	2.10%	R20.3.1	
26,422,125	49,100,000	2.10%	R18.3.20	
66,028,399	122,700,000	2.10%	R18.3.20	
20,066,499	32,500,000	1.90%	R21.3.1	
10,073,368	17,500,000	1.90%	R19.3.20	
7,897,216	14,800,000	2.00%	R20.3.20	
37,434,910	65,000,000	1.60%	R22.9.25	平成21年度債
10,862,881	20,200,000	1.60%	R20.9.20	平成21年度債
36,519,451	100,000,000	0.50%	R12.3.1	
29,178,593	50,000,000	0.20%	R18.3.1	
155,555,526	200,000,000	0.40%	R28.3.1	
127,500,000	153,000,000	0.20%	R32.3.20	
39,166,650	47,000,000	0.40%	R32.3.20	令和元年度債
109,200,000	126,000,000	0.50%	R33.3.20	
66,599,982	74,000,000	0.70%	R34.3.20	令和2年度債
59,353,314	61,400,000	1.40%	R36.3.20	
83,906,628	86,800,000	1.70%	R36.3.20	令和5年度債
53,000,000	53,000,000	2.00%	R37.3.22	
2,062,395,050 (2,062,395,050)	5,232,200,000			

()内は償却原価法適用後の未償還残高の合計額

注 記

I. 重要な会計方針

1 たな卸資産の評価基準及び評価方法

- ・貯蔵品 先入先出法による原価法によっている。

2 固定資産の減価償却の方法

(1) 有形固定資産（リース資産を除く。）

- ・減価償却の方法 定額法による。

ただし、機械及び装置のうち、取替資産については取替法を採用している。

- ・主な耐用年数

建物	8～50 年
構築物	6～60 年
機械及び装置	6～20 年
車両運搬具	4～ 6 年
工具、器具及び備品	2～20 年

(2) 無形固定資産（リース資産を除く。）

- ・減価償却の方法 定額法による。

- ・主な耐用年数

ソフトウェア	5 年
--------	-----

3 引当金の計上方法

(1) 退職給付引当金

職員の退職手当の支給に備えるため、当年度末退職手当要支給額における、水道事業会計が負担すべき金額を計上している。計上額の算定に当たっては、職員の勤続年数による按分により各会計の負担額の算定を行っている。

(2) 賞与引当金

職員の期末手当及び勤勉手当の支給に備えるため、当年度末における支給見込額に基づき、当年度の負担に属する額を計上している。

(3) 法定福利費引当金

職員の期末手当及び勤勉手当に係る法定福利費の支出に備えるため、当年度末における支出見込額に基づき、当年度の負担に属する額を計上している。

(4) 貸倒引当金

債権の不納欠損による損失に備えるため、貸倒実績率（過去の調定額に対して欠損額の割合から算出する方法）により回収不能見込額を計上している。

4 消費税及び地方消費税の会計処理

消費税及び地方消費税の会計処理は税抜方式によっている。

II. キャッシュ・フロー計算書等関連

重要な非資金取引はない。

III. 貸借対照表等関連

該当するものはない。

IV. セグメント情報の開示

単一事業のためセグメントの記載は省略している。

V. 減損損失

減損の兆候は認められない。

VI. リース契約により使用する固定資産

リース会計に係る特例措置

リース取引については、地方公営企業法施行規則第 55 条第 3 号の規定により、通常の賃貸借取引に係る方法に準じた会計処理によっている。

VII. その他の注記

引当金の取崩し

(1) 退職給付引当金の取崩し

当年度において、退職手当として 627,074 円を支給することとなったため、退職給付引当金 627,074 円を取り崩すこととした。

(2) 賞与引当金の取崩し

当年度において、期末手当及び勤勉手当として 27,140,409 円を支給することとなったため、賞与引当金 8,994,353 円を取り崩すこととした。

(3) 法定福利費引当金の取崩し

当年度において、期末手当及び勤勉手当に係る法定福利費として 5,330,518 円を支出することとなったため、法定福利費引当金 1,769,942 円を取り崩すこととした。